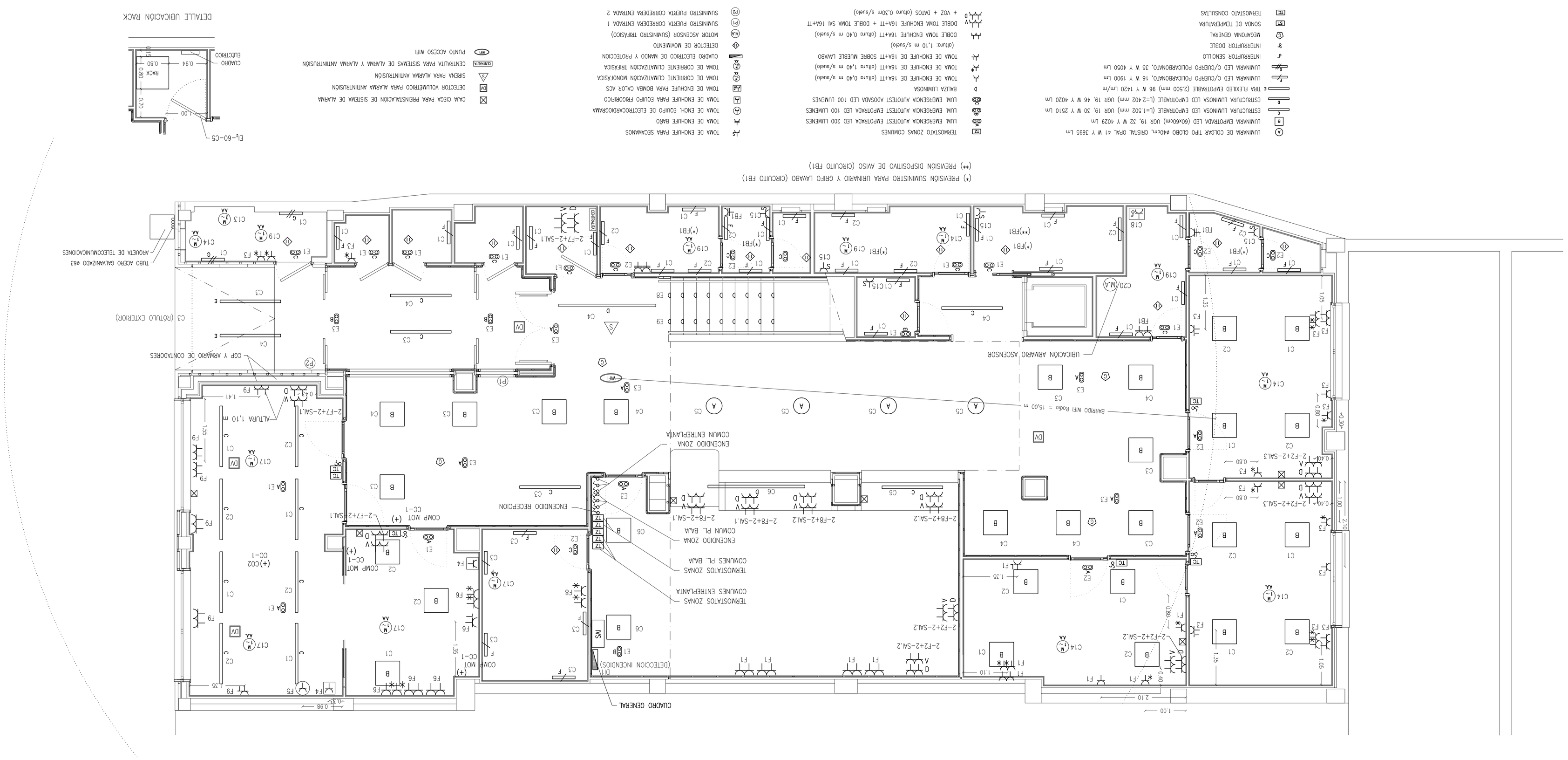


PROYECTO DE EJECUCION DE REFORMA DEL CENTRO DE SALUD EN C/ CACERES 4, MADRID

ESCALA: 1/50

INSTALACIONES ELECTRICIDAD PLANTA BAJA

PLANO: G.07 10-2021

ARQUITECTO: NICOLAS RODRIGUEZ HOEZ

PROMOTOR: SERVICIO MADRILEÑO DE SALUD GERENCIA ASISTENCIAL AT. PRIMARIA

RODRIGUEZ HERNANDEZ NICOLAS - 07864333X